

Anlage 1

Lageplan

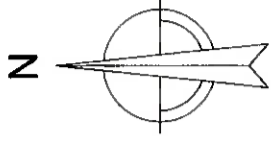

hsw
Hydrogeologisches Büro Steinbrecher & Wagner GmbH
Ostring 9, 67304 Kerzenheim / www.hswteam.de



Legende

-  Altablagerung
-  Schurf (Sch x)

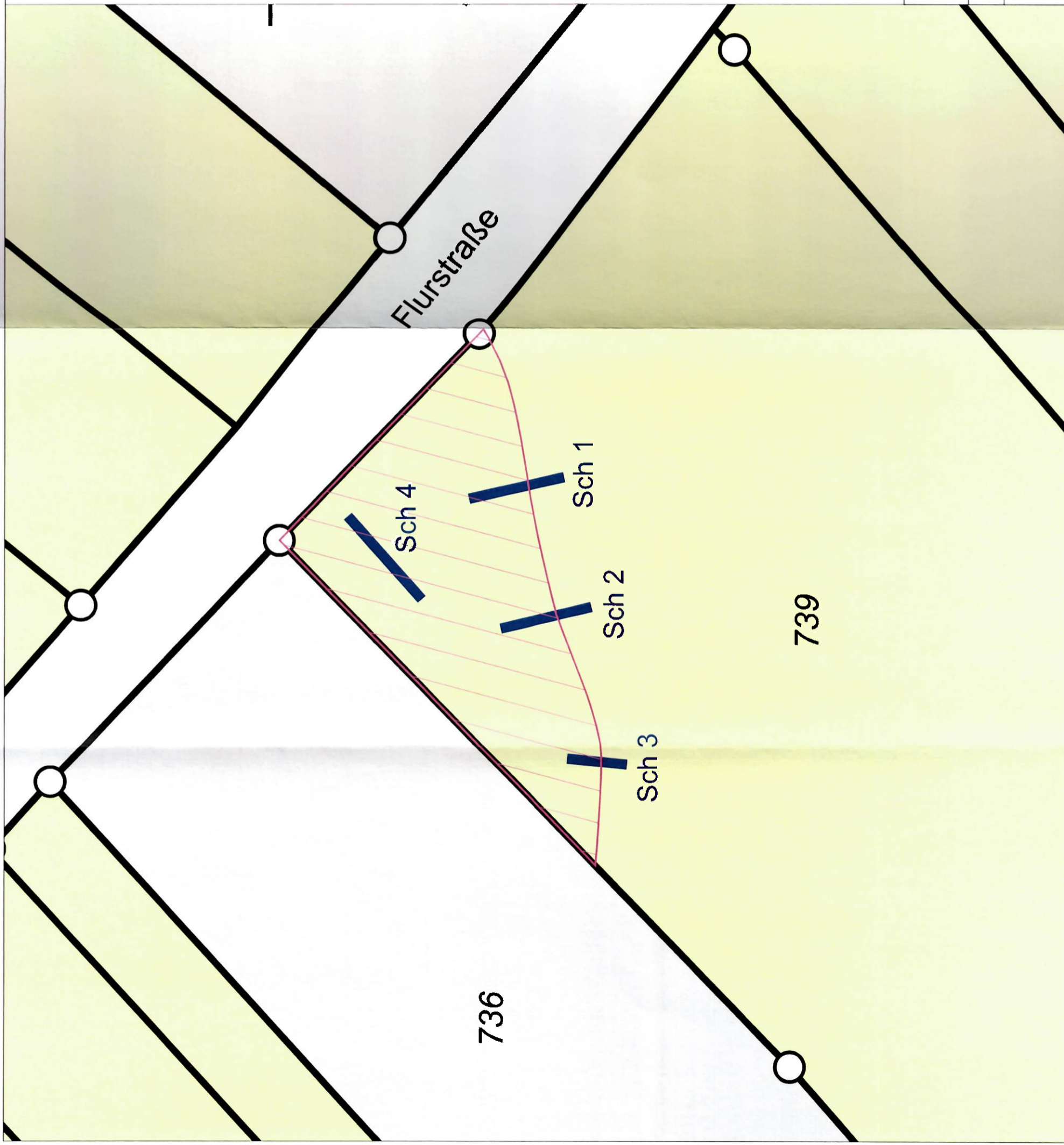

Plangrundlage: TK 25.000, © GeoBasis-DE / BKG (2021)
Rückbaukonzept
Flurstraße, Flst. 739
67305 Ramsen

Datum: 22.09.2021 / aw
Zeichnung: 21005Aau1
Maßstab: 1:200 / DIN A3

Anlage 1: Lageplan

Marc Albrecht
Pfaffenhecke 25
67305 Ramsen

hsw
Hydrologisches Büro
Steinbrecher & Wagner GmbH
Osling 9, 67304 Kerzenheim
Tel.: 06351 / 1310-0, Fax: 1310-38